

感動のそばに、いつも。

# 〈岩見沢・空知エリア×北海道カメラ女子の会〉

北海道カメラ女子の会

第3回 Camera Girls in Sorachi  
渡邊真弓さん&北海道カメラ女子の会と行く

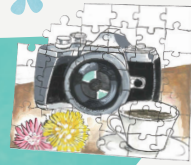

岩見沢発着も  
あるよ!

# 体験&撮影ツアー

秋冬ならではの味覚とスペシャルな体験が満載!  
岩見沢「ログホテル・メープルロッジ」と  
「小林酒造」を巡る  
フォトツアー

クリスマスリース作り体験 (イメージ)



ログホテル・メープルロッジ(岩見沢)



小林酒造(栗山)

札幌発着

日帰りor宿泊コース

## ■ 旅行期間

日帰りコース 2019年 **12/7(土)**

宿泊コース 2019年 **12/7(土)~8(日)**

## ■ 旅行代金 (大人・お一人様)

日帰りコース  
札幌発着 **5,000円**  
岩見沢発着 **4,000円**

宿泊コース  
(ツイントリプル)  
札幌発着 **13,000円**  
岩見沢発着 **12,000円**

※シングルルーム利用の方は+5,000円追加(先着3室)

- ご旅行代金に含まれるもの／行程表に記載の貸切バス代および消費税、宿泊コースは宿泊代(朝・夕食付)を含みます。
- 食事条件/日帰りコース 朝0・昼0・夕0 宿泊コース 朝1・昼0・夕1 ※昼食は別途岩見沢市観光協会が用意しております。
- 募集人員/25名 (申し込み順・定員に達し次第受付終了・宿泊コースは20名)
- 最少催行人員/10名 ● 募集締切日/11月28日(木)
- ※人員未達により催行中止の場合は出発日の7日前までにご連絡いたします。
- 添乗員/同行致しません(現地係員がご案内いたします)
- 利用バス会社名/北海道中央バス 株式会社

## ■ 行程表

※ = 貸切バスでの移動 ..... 徒歩での移動

1 目 目	8:30 JR札幌駅 北口発	~高速~	9:45 JR岩見沢駅 南口発 (チームそらち 乗車)	=	10:30~11:30 栗山町 小林酒造 (酒蔵ガイドツアー 記念館見学とショッピング)	.....	11:30~13:30 古民家の蕎麦名店 「錦水庵」にてランチ (ミシュラン掲載店での そばコース料理)	
		14:30~17:00 ログホテル・メープルロッジ ●外国人移住者 (ステイブーンさん)による おもしろ英会話体験 ●クリスマスリース作り体験 (体験プログラムを楽しみながら撮影)	日帰り コース の方	17:00発 ログホテル・ メープルロッジ	=	17:30 JR岩見沢駅	=	18:45 JR札幌駅北口
	宿泊 コース の方	17:10~18:10 焚き火Cafe	徒歩・ メープルロッジ チェックイン	18:20~19:45 岩見沢や道内産の食材 たっぷりのシェフ自慢の コースディナー	=	20:00~21:00 《星空撮影会》		
2 目 目	9:30 《朝食付》 ログホテル・メープルロッジ (チェックアウト後解散)	各自	10:00 JR 岩見沢駅					

## 宿泊者だけのスペシャルコース

ログホテル・メープルロッジ宿泊  
+  
夜のアクティビティプラン



焚き火Cafe

- ① 焚き火Cafe  
焚き火を囲み、コーヒーを味わいながら、マシュマロ焼きなどを楽しめます。
- ② 星空撮影 (レクチャー付)  
冬の星空を撮影しますので、暖かい服装でご参加ください。  
※三脚をご持参ください。  
※降雪時は中止になる場合があります。

## ■ ご参加条件

- 岩見沢・空知の素敵な場所・人・モノと一緒に発見したり発信することに興味のある女性の方。(20歳以上)  
※ 親子で写真を撮っている方などをご相談ください。
- FacebookとInstagramのアカウントをお持ちの方またはこれから登録される方。
- 参加したイベントの写真をご自身のSNSで3投稿以上アップできる方。(投稿期間と指定のハッシュタグあり)
- 参加したイベントで撮影した写真を期間内に送付できる方。(締切あり・20枚送付)
- 指定のアカウントをフォローできる方。(岩見沢市観光協会FBページ、北海道カメラ女子の会FBページ、Instagramアカウント等)
- その他必要に応じて情報発信に協力できる方。
- 以上のお約束を順守できる方。

札幌発着

《集合場所》  
JR札幌駅北口・鐘の広場  
8:15集合(8:30出発)

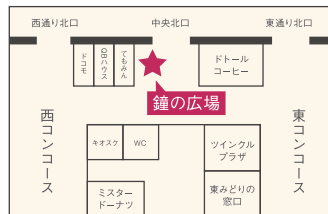

岩見沢発着

《集合場所》  
JR岩見沢駅南口  
岩見沢市観光協会  
9:30集合(9:45出発)

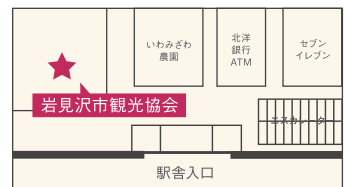

オリンパス製ミラーレス一眼を参加者全員にお貸出し。カメラをお持ちでない方も気軽にご参加ください。

※貸出カメラ用に、必ず空のSDメモリーカードをご持参ください。

supported by

OLYMPUS

お申し込み方法 ▶ 裏面のお申し込み書に必要事項をご記入の上、記載の宛先へTEL・FAXのいずれかにてお申し込みください。

（岩見沢・空知エリア×北海道カメラ女子の会）

北海道カメラ女子の会

第2回 渡邊真弓さん & 北海道カメラ女子の会と行く

# 体験&撮影ツアー

Camera Girls in Sarachi



2019年12/7(土)~8(日)

＜岩見沢「ログホテル・メープルロッジ」と「小林酒造」を巡るフォトツアー＞



講師：写真家 渡邊 真弓

札幌市在住。「写真と一緒に暮らしを楽しむ」をキーワードに写真教室・執筆・企画などを行う。「北海道カメラ女子の会」代表。フォトフェスCuiCui事務局代表。日常をモチーフに作品を制作している。

●北海道カメラ女子の会／北海道在住のカメラ女子をゆるやかに優しくひとつの輪でつなぐグループ。2019年11月現在会員数約590名。当プロジェクトで誕生した「チームそらち」は活動3年目。地元カメラ女子が地元の魅力を発信中！#そらちの魅力発信におけたプロジェクト【HP】<http://www.allo-japon.com>

北海道カメラ女子の会 詳しくはこちら！



## 予告

2020年1月25日(土)~2月9日(日) 「写真展開催」

JR岩見沢駅舎内「センターホール」にて開催



2月8日(土)

チームそらち 「meet up IWAMIZAWA」

冊子お披露目会とふりかえり



2月23日(日)

写真がまちを楽しむ！ 「まちフォトーク」

～そらち&とんがりロード編～

ご旅行条件(要約) お申込の際には、必ず旅行条件書(全文)をお受け取りいただき、事前に内容をご確認の上お申込ください。

### ●募集型企画旅行契約

この旅行は(株)JTB 東京都品川区東品川2-3-11 観光庁長官登録旅行業第64号。以下「当社」というが企画・実施する旅行であり、この旅行に参加されるお客様は当社と募集型企画旅行契約(以下「旅行契約」という)を締結することになります。また、旅行条件は、下記によるほか、別途お渡しする旅行条件書(全文)、出発前にお渡しする最終日程表と称する確定書面及び当社旅行業約款募集型企画旅行契約の部によりします。

### ●旅行のお申し込み及び契約成立時期

(1)必要事項をお申し込みのうえ、下記の申込金を添えてお申し込みください。お申込金は、旅行代金お支払いの際差し引かせていただきます。

(2)電話、郵便、ファクシミリその他の通信手段でお申し込みの場合、当社が予約の承諾の旨通知した翌日から起算して3日以内に申込書の提出と申込金の支払をしていただきます。

(3)旅行契約は、当社が契約の締結を承諾し、申込金を受領したときに成立するものとします。

(4)お申込金(おひとり):旅行代金全額

### ●旅行代金のお支払い

旅行代金は旅行出発日の前日からさかのぼって13日目にあたる日より前(お申し込みが間際の場合は当社が指定する期日までに)にお支払ください。また、お客様が当社提携カード会社のカード会員である場合、お客様の署名なくして旅行代金、取送料、追加諸費用などをお支払いいただくことがあります。この場合のカード利用日は、お客様からお申し出がない限り、お客様の承諾日といたします。

### ●取消料

旅行契約成立後、お客様の都合で契約を解除されるときは、次の金額を取消料として申し受けます。

	契約解除の日	取消料(お1人様)
旅行開始日の前日から起算してさかのぼって	1. 21日目にあたる日以前の解除(日帰り旅行にあっては11日目)	無料
	2. 20日目(日帰り旅行にあっては10日目)にあたる日以降の解除(3-6を除く)	旅行代金の20%
	3. 7日目にあたる日以降の解除(4-6を除く)	旅行代金の30%
	4. 旅行開始日の前日の解除	旅行代金の40%
	5. 当日の解除(6を除く)	旅行代金の50%
	6. 旅行開始後の解除又は無連絡不参加	旅行代金の100%

### ●旅行代金に含まれるもの

旅行日程に明示した運送機関の運賃・料金(注釈のないきざりエコノミークラス)、及び消費税等諸税これらの費用は、お客様の都合により一部利用されなくても原則として払い戻しいたしません。

### ●旅行代金に含まれないもの

コースに含まれない交通費等の諸費用及び個人的性質の諸費用は含みません。

### ●「通信契約」を希望されるお客様との旅行条件

当社提携クレジットカード会社のカード会員(以下「会員」といいます。)より「会員の署名なくして旅行代金や取消料等の支払いを受ける」こと(以下「通信契約」といいます。)を条件に申込を受けた場合、通常の旅行条件とは以下の点で異なります。(受託旅行業者により当該取扱ができない場合があります。また取扱できないカードの種類も受託旅行業者により異なります。)

(1)契約成立は、当社が電話又は郵便で旅行契約の締結の承諾通知を発信したとき(e-mail等電子承諾通知を利用する場合は、その通知がお客様に到達したとき)とします。また申込時には「会員番号・カード有効期限」等を通じて頂きます。

(2)与信等の理由により会員のお申し出のクレジットカードでのお支払いができない場合、当社は通信契約を解除し、規定の取消料と同額の違約料を申し受けます。ただし、当社が別途指定する期日までに現金による旅行代金のお支払いをいただいた場合はこの限りではありません。

### ●国内旅行保険への加入について

ご旅行中、けがをした場合、多額の治療費、移送費等がかかることがあります。また、事故の場合、加害者への損害賠償請求や賠償金の回収が大変困難である場合があります。これらを保険するため、お客様ご自身で充分な額の国内旅行保険に加入されることをお勧めします。国内旅行保険については、お申込店の販売員にお問い合わせください。

### ●個人情報取扱について

(1)当社及び販売店は、旅行申込の際に提出された申込書等に記載された個人情報について、お客様との連絡のために利用させていただくほか、お客様がお申込みいただいた旅行サービスの手配及びそれらのサービスの受領のための手続きに必要な範囲内、当社の旅行契約上の責任、事故時の費用等を担保する保険の手続きに必要な範囲内、並びに旅行先の土産品店でのお客様の買い物等の便宜のために必要な範囲内でお申込みいただいたパンフレット及び最終旅程表に記載された運送・宿泊機関等及び保険会社、土産品店に対し、お申込み時にいただいた個人情報及び搭乗される航空便名に係る個人データを、予め電磁的方法等で送付することにより提供いたします。

(2)当社及び販売店は、旅行中に疾病・事故等があった場合に備え、お客様の旅行中の連絡先の方の個人情報をお伺いしています。この個人情報、お客様にお申込みいただいた旅行サービスの手配及びそれらのサービスの受領のために使用させていただきます。お客様は、連絡先の方の個人情報を当社及び販売店に提供することについて連絡先の方の同意を得るものとします。

(3)その他、個人情報の取扱いについては、ご旅行条件書(全文)の「個人情報の取扱い」をご参照ください。なお、当社の個人情報に関するお問い合わせ窓口は次の部署となります。

株式会社JTBお客様相談室 〒140-8602 東京都品川区東品川2-3-11 <https://www.jtb.co.jp/form/inquiry/wmform.asp>

### ●旅行条件・旅行代金の基準

この旅行条件は2019年11月1日を基準としております。又、旅行代金は2019年11月1日現在の有効な運賃・規則を基準として算出しています。当社はいかなる場合も旅行の再実施はいたしません。

## ツアーのお申込・お問合せは

〔施行企画・実施〕

(株)JTB

観光庁長官登録旅行業第64号  
日本旅行業協会正会員



旅行業公正取引  
協議会 会員



一般社団法人  
日本旅行業協会

〒140-8602 東京都品川区東品川2-3-11

総合旅行業務取扱管理者とはお客様の旅行を取り扱う営業所での取引の責任者です。この旅行の契約に関し、担当者からの説明にご不明点がございましたら、ご遠慮なく記載の旅行業務取扱管理者までご質問ください。

〔お申込・お問合せ〕

(株)JTB

電話(011)271-7024  
FAX(011)232-5272

北海道事業部

〒060-0001 札幌市中央区北1条西6丁目1-2アーバンネット札幌ビル8階

営業時間／平日9:30~17:30 土・日・祝 休業

総合旅行業務取扱管理者：斉野英俊 担当：佐藤、武石、江連

〔イベント企画〕一般社団法人岩見沢市観光協会

電話／(0126)22-3470 営業時間／9:00~17:30

キトリ

(株)JTB 北海道事業部 佐藤、武石、江連 行

FAX:011-232-5272

※個人情報保護の観点から申込書をFAXされる際は、番号の押し間違いにご注意いただき、送信後は、お手数ですが着信確認をお願いいたします。

12/7発「そらち体験&撮影ツアー」お申込書

お申込日／ 2019年 11月 日

フリガナ	参加コース	日帰り・宿泊コース	希望客室タイプ(宿泊コース)
氏名	<input type="checkbox"/> 札幌発着コース	<input type="checkbox"/> 日帰りコース	<input type="checkbox"/> シングル(※5,000円追加となります)
(同室希望者氏名)	<input type="checkbox"/> 岩見沢発着コース	<input type="checkbox"/> 宿泊コース	<input type="checkbox"/> ツイン
ご住所(〒 - )	電話番号( )	-	<input type="checkbox"/> トリプル
	メールアドレス(任意)		@